

月の初めに**保険者証・医療受給者証**のご提示をお願いします。

| 外来担当医                      |    | 日          | 月          | 火          | 水  | 木 | 金          | 土                  |
|----------------------------|----|------------|------------|------------|----|---|------------|--------------------|
| 総合診療科<br>(内科・心療内科・<br>精神科) | 午前 | 渋谷<br>予約診療 | 渋谷         | 渋谷         | 渋谷 |   |            | 渋谷                 |
|                            | 午後 |            |            | 渋谷<br>予約診療 |    |   |            | 渋谷<br>予約診療         |
| 心療内科・精神科                   | 午前 |            | 森岡<br>予約診療 | 川合<br>予約診療 | 佐藤 |   | 能登<br>予約診療 | 鈴木<br>(隔週)<br>予約診療 |

### 院内感染防止対策について

院内に入る際は、  
マスク着用していた  
だき、検温・症状の  
聞き取りを行ったう  
えで入館して頂きます。

◎渋谷医師は  
**毎週木曜日・金曜日**  
は**休み**になります。  
尚、日曜日は事前に  
予約をした方の診察

|    | 日   | 月   | 火    | 水   | 木  | 金  | 土  |
|----|-----|-----|------|-----|----|----|----|
| 令和 |     |     |      |     |    | 1  | 2  |
| 8年 | 3   | 4   | 5    | 6   | 7  | 8  | 9  |
| 5月 | 休診日 | 休診日 | 通常診察 | 休診日 |    |    |    |
|    | 10  | 11  | 12   | 13  | 14 | 15 | 16 |
|    | 17  | 18  | 19   | 20  | 21 | 22 | 23 |
|    | 24  | 25  | 26   | 27  | 28 | 29 | 30 |
|    | 当番医 |     |      |     |    |    |    |
|    | 31  |     |      |     |    |    |    |

|    | 日  | 月  | 火          | 水  | 木  | 金          | 土  |
|----|----|----|------------|----|----|------------|----|
| 令和 |    | 1  | 2          | 3  | 4  | 5          | 6  |
| 8年 | 7  | 8  | 9          | 10 | 11 | 12         | 13 |
| 6月 |    |    |            |    |    |            |    |
|    | 14 | 15 | 16         | 17 | 18 | 19         | 20 |
|    |    |    |            |    |    | 能登医師<br>休診 |    |
|    | 21 | 22 | 23         | 24 | 25 | 26         | 27 |
|    |    |    |            |    |    |            |    |
|    | 28 | 29 | 30         |    |    |            |    |
|    |    |    | 森岡医師<br>休診 |    |    |            |    |

### お知らせ

\* 受診が困難になった方には  
訪問診療、訪問看護を行いま  
す。職員に御相談下さい。

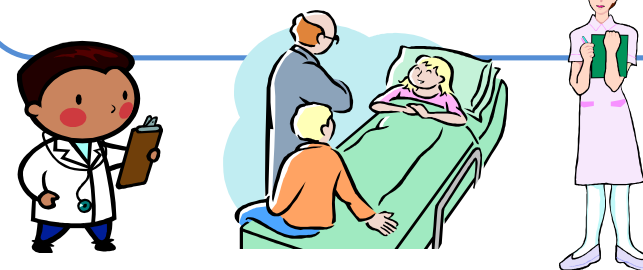

受付時間＝8：30～11：00まで

心療内科・精神科を新たに診察希望の方は予約となります

**日曜日の渋谷医師は予約診療のみとなっております。**

尚、更新された予定が病院のホームページでご覧いただけます。

<https://obahos.com/>



医療法人  
敬愛会

尾花沢病院

TEL：0237-23-3637