

月の初めに**保険者証・医療受給者証**のご提示をお願いします。

外来担当医		日	月	火	水	木	金	土
総合診療科 (内科・心療内科・ 精神科)	午前	渋谷 予約診療	渋谷	渋谷	渋谷			渋谷
	午後			渋谷 予約診療				渋谷 予約診療
心療内科・精神科	午前		森岡 予約診療	中村 予約診療	佐藤		能登 予約診療	鈴木 (隔週) 予約診療

### 院内感染防止対策について

院内に入る際は、  
マスク着用していただき、検温・症状の聞き取りを行ったうえで入館して頂きます。ご

◎渋谷医師は  
**毎週木曜日・金曜日**  
は**休み**になります。  
尚、日曜日は事前に  
予約をした方の診察

	日	月	火	水	木	金	土
令和	1	2	3	4	5	6	7
8年	8	9	10	11	12	13	14
2月				休診日			
	15	16	17	18	19	20	21
当番医							
	22	23	24	25	26	27	28
		休診日					

	日	月	火	水	木	金	土
令和	1	2	3	4	5	6	7
8年	8	9	10	11	12	13	14
3月							
	15	16	17	18	19	20	21
	22	23	24	25	26	27	28
			中村医師 休診				
	29	30	31				
			中村医師 休診				

### お知らせ

\* 受診が困難になった方には  
訪問診療、訪問看護を行います。  
職員に御相談下さい。

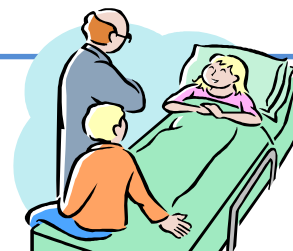

受付時間＝８：３０～１１：００まで

心療内科・精神科を新たに診察希望の方は予約となります

**日曜日の渋谷医師は予約診療のみとなっております。**

尚、更新された予定が病院のホームページでご覧いただけます。

<http://kig-net.jp/>



医療法人  
敬愛会

尾花沢病院

TEL： 0237-23-3637